

Katastr. územie: Chmeľov(820709)  
 Obec: Chmeľov (524506)  
 Okres: Prešov (707)  
 Kraj: Prešovský (7)

**PROJEKT POZEMKOVÝCH ÚPRAV JPÚ ŠARIŠŠKÁ PORUBA POS (K.Ú.  
 CHMEĽOV)  
 REGISTER NOVÉHO STAVU časť A - parcely nového stavu**

Dátum: 15.12.2023 Str.1  
 Vyhotovil: EuroGeo-CADaster s.r.o.  
 Adresa: Czambelova 2 , Košice, PSČ:04001

číslo parcely nového stavu	výmera parcely v m <sup>2</sup>	DRP podľa UP	kód		PF	kód spoloč. alebo verej. zar.	projektový blok	číslo listu kat. mapy	kód			označenie areálu hodnoty	výmera za areál hodnoty v m <sup>2</sup>	hodnota v €		poznámka
			sp. využ.	chrán. nehn.					SN	osobit. režimu	um. poz.			nového pozemku	nov. poz. s porastom	
1	2	3	4	5	6	7	8	9	10	11	12	13	14	15	16	36
1624	688	2	1		1	0			1	0	2	3	688,00	76,51	76,51	
1625	564	2	1		1	0			1	0	2	3	564,00	62,72	62,72	
1626	798	2	1		1	0			1	0	2	3	798,00	88,74	88,74	
1627	1354	2	1		1	0			1	0	2	3	1354,00	150,56	150,56	
1628	1355	2	1		1	0			1	0	2	3	1355,00	150,68	150,68	
1629	708	2	1		1	0			1	0	2	3	708,00	78,73	78,73	
1630	326	2	1		1	0			1	0	2	3	326,00	36,25	36,25	
1631	1010	2	1		1	0			1	0	2	3	1010,00	112,31	112,31	
1632	507	2	1		1	0			1	0	2	3	507,00	56,38	56,38	
1633	930	2	1		1	0			1	0	2	3	930,00	103,42	103,42	
1634	569	2	1		1	0			1	0	2	3	569,00	63,27	63,27	
1635	408	2	1		1	0			1	0	2	3	408,00	45,37	45,37	

DRP podľa UP (druh pozemku podľa umiestňovacieho plánu): 2-orná pôda, 3-chmelnice, 4-vínice, 5-záhrady, 6-ovocné sady, 7-trvalé trávne porasty, 10-lesné pozemky, 11-vodné plochy, 13-zastavané plochy a nádvorí, 14-ostatné plochy

kód spôsobu využívania: 1 - pozemok využívaný pre rastlinnú výrobu, na ktorom sa pestujú obilniny, okopaniny, krmoviny, technické plodiny, zelenina a iné poľnohospodárske plodiny alebo pozemok dočasne nevyužívaný pre rastlinnú výrobu, 2 - pozemok vysadený chmeľom alebo pozemok vhodný na pestovanie chmeľu, na ktorom bol chmeľ dočasne odstránený, 3 - pozemok, na ktorom sa pestuje vinič alebo pozemok vhodný na pestovanie viniča, na ktorom bol vinič dočasne odstránený, 4 - pozemok prevažne v zastavanom území obce alebo v záhradkárskej osade, na ktorom sa pestuje zelenina, ovocie, okrasná nízka a vysoká zeleň a iné poľnohospodárske plodiny, 5 - pozemok v rámci záhradného centra, na ktorom sa pestuje okrasná nízka a vysoká zeleň alebo pozemok dočasne využívaný na výrobu trávnikovcov, vianočných stromčekov a inej okrasnej zelene, 6 - pozemok súvisle vysadený ovocnými stromami, ovocnými krami a ovocnými sadenicami na jednom mieste, jedným alebo viacerými druhmi, 7 - pozemok lúky a pasienku trvalo porastený trávami alebo pozemok dočasne nevyužívaný pre trvalý trávny porast, 8 - na pozemku je postavený skleník, japan, parenisko a iné, 9 - na pozemku je škôlka pre chmeľové sadivo, viničová škôlka, škôlka pre ovocné, alebo okrasné dreviny, lesná škôlka alebo semenný sad a iné, 10 - na pozemku je účelová ochranná poľnohospodárska a ekologická zeleň proti erozióznym opatrením a opatrením na zabezpečenie ekologickej stability územia, 11 - vodný tok (prírodný - rieka, potok; umelý - kanál, náhon a iné), 12 - vodná plocha (jazero, umelá vodná nádrž, odkryté podzemné vody - štrkovisko, bagrovisko a iné), 13 - rybník - umelá vodná nádrž určená na chov rýb vrátane stavieb, 14 - močiar, 15 - pozemok, na ktorom je postavená bytová budova označená súpisným číslom, 16 - pozemok, na ktorom je postavená nebytová budova označená súpisným číslom, 17 - pozemok, na ktorom je postavená budova bez označenia súpisným číslom, 18 - pozemok, na ktorom je dvor, 19 - pozemok, na ktorom je spoločný dvor, 20 - pozemok, na ktorom je postavená inžinierska stavba - železničná, lanová a iná dráha a jej súčasť, 21 - pozemok, na ktorom je postavená inžinierska stavba - diaľnica a rýchlostná komunikácia a jej súčasť, 22 - pozemok, na ktorom je postavená inžinierska stavba - cestná, miestna a účelová komunikácia, lesná cesta, poľná cesta, chodník, nekryté parkovisko a ich súčasť, 23 - pozemok, na ktorom je postavená inžinierska stavba - vzletová, pristávací a rolovacia dráha letiska a jej súčasť, 24 - pozemok, na ktorom je postavená inžinierska stavba - prístav, plavebný kanál a komora, priehrada a iná ochranná hrádza, závlahová a melioračná sústava a jej súčasť, 25 - pozemok, na ktorom je postavená ostatná inžinierska stavba a jej súčasť, 26 - pozemok, na ktorom je rozostavaná stavba, 27 - pozemok, na ktorom je zrúcanina, 28 - pozemok, na ktorom je postavený vstupný portál do podzemnej stavby alebo pivnice, 29 - pozemok, na ktorom je okrasná záhrada, uličná a sídlisková zeleň, park a iná funkčná zeleň a lesný pozemok na rekreačné a polovnicke využívanie, 30 - pozemok, na ktorom je ihrisko, štadión, kúpalisko, športová dráha, autokemp, táborisko a iné, 31 - pozemok, na ktorom je botanická a zoológická záhrada, skanzen, amfiteáter, pamätník a iné, 32 - pozemok, na ktorom je cintorín alebo urnový háj, 33 - pozemok, ktorý slúži na ťažbu nerastov a surovín, 34 - pozemok, na ktorom je manipulačná a skladová plocha, objekt a stavba slúžiaca lesnému hospodárstvu, 35 - pozemok, na ktorom je skládka odpadu, 36 - pozemok, ktorý nie je využívaný žiadnym z uvedených spôsobov, 37 - pozemok, na ktorom sú skaly, svahy, rokliny, výmole, vysoké medze s krovím alebo kamením a iné plochy, ktoré neposkytujú trvalý úžitok, 38 - pozemok s lesným porastom, dočasne bez lesného porastu na účely obnovy lesa alebo po vykonaní náhodnej ťažby, 99 - pozemok využívaný podľa druhu pozemku

kód chránenej nehnuteľnosti: 101 - chránená krajinná oblasť, 102 - národný park, 103 - chránený areál, 104 - prírodná rezervácia (národná prírodná rezervácia), 105 - prírodná pamiatka (národná prírodná pamiatka), 106 - chránený krajinný prvok, 107 - ochranné pásmo chráneného územia (II. - IV. stupeň), 108 - chránené vtáčie územie, 109 - chránený strom a jeho ochranné pásmo, 201 - nehnuteľná kultúrna pamiatka (národná kultúrna pamiatka), 202 - pamiatková rezervácia, 203 - pamiatková zóna, 204 - ochranné pásmo nehnuteľnej kultúrnej pamiatky, pamiatkovej rezervácie alebo pamiatkovej zóny, 301 - kúpeľné územie, 302 - prírodný liečivý zdroj alebo prírodný zdroj minerálnej stolovej vody, 303 - ochranné pásmo kúpeľného územia, 304 - ochranné pásmo prírodného liečivého zdroja alebo prírodného zdroja minerálnej stolovej vody (I. - III. stupeň), 401 - chránené ložiskové územie, 501 - chránená vodohospodárska oblasť, 502 - ochranné pásmo vodárenských zdrojov (I. - III. stupeň), 503 - ochranné pásmo vodnej stavby, 601 - chránená značka geodetického bodu, 602 - ochranné pásmo geodetického bodu, 801 - iná ochrana

PF (pôdny fond): 0 - pozemok zaradený do nepoľnohospodárskej a nelesnej pôdy, 1 - pozemok zaradený do poľnohospodárskej pôdy, 2 - pozemok zaradený do lesných pozemkov

kód spoločného alebo verejného zariadenia: 0 - pozemok nie je spoločné alebo verejné zariadenie alebo opatrenie, 1 - spoločné zariadenie alebo opatrenie, 2 - verejné zariadenie alebo opatrenie

kód SN (spoločnej nehnuteľnosti): 1 - pozemok nie je spoločnou nehnuteľnosťou, 2 - pozemok je spoločnou nehnuteľnosťou

kód osobitného režimu: 0 - pozemok nie je v osobitnom režime, 1 - pozemok s evidovaným duplicitným vlastníctvom, 2 - nesceľovaný pozemok, 3 - nesceľovaný pozemok s evidovaným duplicitným vlastníctvom

kód umiestnenia pozemku: 1 - pozemok je v zastavanom území obce, 2 - pozemok je mimo zastavaného územia obce

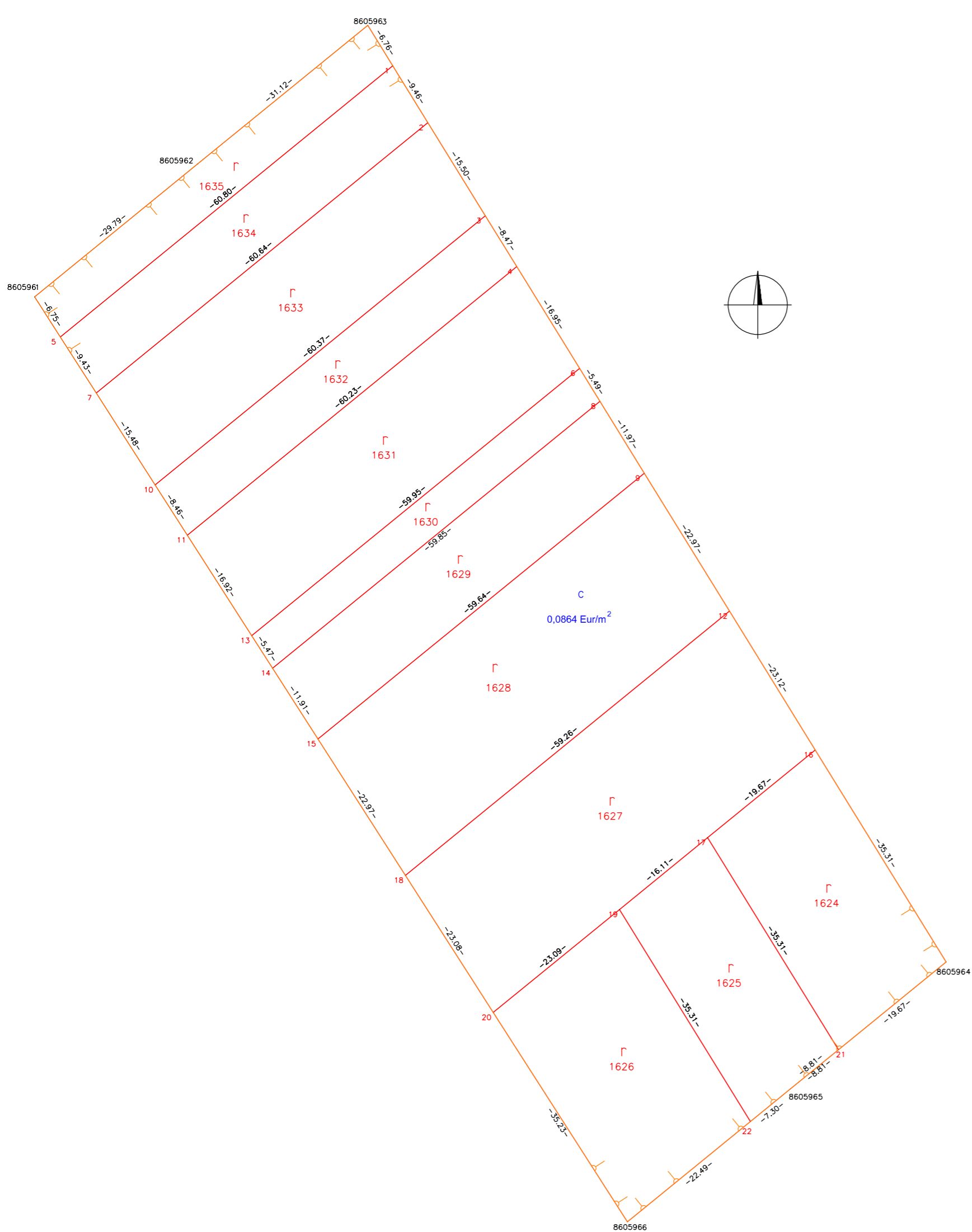

**Legenda:**

- zobrazenie hranice nových pozemkov KLADRNS
- hranice areálov rovnakej hodnoty pozemkov
- hranica obvodu PPÚ
- C označenie projektových blokov
- 3,8700 areály rovnakej hodnoty

\*

**Šarišská Poruba vysporiadanie majetkovoprávných vzťahov k pozemkom s prítomnosťou MRK, postupom JPU**

Zhotoviteľ		Kraj	Prešovský	Okres	Prešov	Obec	Šarišská Poruba	
EuroGeo - CADaster s.r.o. geodézia a kartografia EuroGeo - CADaster s.r.o. Czambelova 2, 040 01 Košice IČO: 36 771 902 Email: eurogeocadaster@eurogeocadaster.sk		Katastrálne územie	Chmeľov	Názov projektu JPÚ POS	*	Správny orgán	OÚ Prešov, Pozemkový a lesný odbor	
		Názov etapy	<b>Rozdeľovací plán vo forme umiestňovacieho a vytyčovacieho plánu a zoznam vyrovnání v peniazoch</b>				Začiatok prác	11/2023
		Názov grafickej časti	<b>Umiestnenie nových pozemkov</b>				Koniec prác	12/2023
Vyhotovil		Oprávnený projektant		Autorizačne overil				
Dňa	Meno a priezvisko	Dňa	Meno a priezvisko	Dňa	Meno a priezvisko			
15.12.2023	Ing. Gergely Szabó	15.12.2023	Ing. Gergely Szabó	15.12.2023	Ing. Gergely Szabó			
Súradnicový systém	S-JTSK							
Výškový systém	BpV							
Mierka	1 : 350							
Formát	A1							
Číslo časti / počet častí	1/1							
		<i>pečiatka a podpis</i>		<i>pečiatka a podpis</i>				

Katastr. územie: Chmeľov(820709)  
 Obec: Chmeľov (524506)  
 Okres: Prešov (707)  
 Kraj: Prešovský (7)

**PROJEKT POZEMKOVÝCH ÚPRAV JPÚ ŠARIŠSKÁ PORUBA POS (K.Ú. CHMEĽOV)**  
**REGISTER NOVÉHO STAVU časť B/1- vlastníci, správcovia a zástupcovia vlastníkov**

Dátum: 15.12.2023 Str.1  
 Vyhotožil: EuroGeo-CADaster s.r.o.  
 Adresa: Czambelova 2 , Košice, PSČ:04001

číslo parcely nového stavu	výmera parcely v m <sup>2</sup>	hodn. nového pozemku s porastom v €	VLA: (18) osobné číslo - (17) vlastník nového pozemku BSM: (20) osobné číslo - (19) manžel vlastníka v BSM SPR: (22) osobné číslo - (21) správca alebo zástupca	TUC	TVL	vlastnícky podiel	výmera vl. podielu v m <sup>2</sup>	hodnota vl. podielu v €
1	2	16	17, 18, 19, 20, 21, 22	23	24	25	26	27
1624	688	76,51	VLA:45 - Mgr. Beňová Ľudmila, r. Ferencová, nar. 18.7.1967, č.106, Šarišská Poruba, PSČ:08212, SR	0	0	11/688	11,00	1,223
			VLA:44 - Cina Andrej, r. Cina, nar. 24.8.1961, č.9, Šarišská Poruba, PSČ:08212, SR	0	0	38/688	38,00	4,226
			VLA:53 - Cina Juraj, r. Cina, nar. 13.8.1943, č.68, Šarišská Poruba, PSČ:08212, SR	0	0	29/688	29,00	3,225
			VLA:55 - Cina Milan, r. Cina, nar. 1.7.1947, č.2, Šarišská Poruba, PSČ:08212, SR	0	0	39/688	39,00	4,337
			VLA:56 - Cina Miroslav, r. Cina, nar. 19.2.1955, č.19, Šarišská Poruba, PSČ:08212, SR	0	0	77/688	77,00	8,563
			VLA:1 - Cina Tomáš, r. Cina, nar. 12.3.1988, č.24, Šarišská Poruba, PSČ:08212, SR	0	0	29/688	29,00	3,225
			VLA:58 - Cinová Helena, r. Schläsingerová, nar. 25.9.1945, č.68, Šarišská Poruba, PSČ:08212, SR	0	0	38/688	38,00	4,226
			VLA:19 - Cirkevný zbor Evanjelickej cirkvi augsburského vyznania na S, IČO 35527757, č.60, Nemcovce, PSČ:08212, SR	0	0	77/688	77,00	8,563
			VLA:59 - Ing. Daňo Ján, r. Daňo, nar. 6.8.1964, č.78, Šarišská Poruba, PSČ:08212, SR	0	0	24/688	24,00	2,669
			VLA:21 - Dreveňáková Olga, r. Čorbová, nar. 1.11.1962, č.223, Chmeľov, PSČ:08215, SR	0	0	10/688	10,00	1,112
			VLA:46 - Ferenc Jaroslav, r. Ferenc, nar. 9.12.1968, č.35, Šarišská Poruba, PSČ:08212, SR	0	0	11/688	11,00	1,223
			VLA:63 - Kaňuch Milan, r. Kaňuch, nar. 24.1.1958, č.49, Šarišská Poruba, PSČ:08212, SR	0	0	29/688	29,00	3,225
			VLA:67 - Kaňuchová Zuzana, nar. 23.3.1929, Šarišská Poruba, PSČ:08212, SR	6	0	29/688	29,00	3,225
			VLA:96 - Kanuščinová Anna, r. Nováková, nar. 23.9.1932, č.20, Šarišská Poruba, PSČ:08212, SR	0	0	38/688	38,00	4,226
			VLA:17 - Kuruc Miroslav, r. Kuruc, nar. 1.7.1945, Lada 160, Lada, PSČ:08212, SR	0	0	13/688	13,00	1,446
			VLA:48 - Ing. Lehet Vladimír, r. Lehet, nar. 24.7.1976, Ďumbierska 6897/22, Prešov, PSČ:08001, SR	0	0	19/688	19,00	2,113
			VLA:13 - MVDr. Marcinko Anton, r. Marcinko, nar. 17.1.1947, č.115, Lackovce, PSČ:06601, SR	0	0	10/688	10,00	1,112
			VLA:14 - Ondič Peter, r. Ondič, nar. 10.12.1973, č.4, Šarišská Poruba, PSČ:08212, SR	0	0	10/688	10,00	1,112
			VLA:28 - Pivovarník František, r. Pivovarník, nar. 2.2.1959, č.11, Šarišská Poruba, PSČ:08212, SR	0	0	29/688	29,00	3,225
			VLA:73 - Plančár Anton, r. Plančár, nar. 19.2.1949, č.27, Šarišská Poruba, PSČ:08212, SR	0	0	58/688	58,00	6,450
			VLA:29 - Poliaková Anna, r. Ferencová, nar. 26.7.1947, č.7, Šarišská Poruba, PSČ:08212, SR	0	0	14/688	14,00	1,557
			VLA:25 - Sabolová Katarína, r. Bakalarová, nar. 3.9.1980, 1.mája 96/91, Malacky, PSČ:90101, SR	0	0	5/688	5,00	0,556
			VLA:50 - Slaninková Alena, r. Kaňuchová, nar. 26.1.1975, č.54, Šarišská Poruba, PSČ:08212, SR	0	0	29/688	29,00	3,225
VLA:5 - Šima Ján, r. Šima, nar. 26.4.1976, č.95, Šarišská Poruba, PSČ:08212, SR	0	0	17/688	17,00	1,891			
VLA:26 - Ing. Zámečníková Edita, r. Bakalarová, nar. 5.11.1976, č.107, Kostolište, PSČ:90062, SR	0	0	5/688	5,00	0,556			
1625	564	62,72	VLA:43 - Pankuch Tomáš, r. Pankuch, nar. 1.9.1953, č.51, Šarišská Poruba, PSČ:08212, SR	0	0	1/1	564,00	62,720
1626	798	88,74	VLA:99 - Maťaš Peter, r. Maťaš, nar. 3.2.1969, č.22, Šarišská Poruba, PSČ:08212, SR	0	0	1/1	798,00	88,740
1627	1354	150,56	VLA:86 - Mariňák Lukáš, r. Mariňák, nar. 7.5.1985, Lada 212, Kapušany pri Prešove, PSČ:08212, SR	0	0	1/1	1354,00	150,560
1628	1355	150,68	VLA:52 - Birošová Emília, r. Dreveňáková, nar. 24.8.1962, č.36, Babie, PSČ:09431, SR	0	0	271/1355	271,00	30,136
			VLA:60 - Dreveňák Ján, r. Dreveňák, nar. 21.6.1956, č.4, Buclovany, PSČ:08643, SR	0	0	271/1355	271,00	30,136
			VLA:18 - Katuščák Miroslav, r. Katuščák, nar. 6.12.1958, č.51, Lada, PSČ:08212, SR	0	0	271/1355	271,00	30,136
			VLA:24 - Kováč Pavol, r. Kováč, nar. 23.9.1991, Karpatská 6592/1, Prešov, PSČ:08001, SR	0	0	271/1355	271,00	30,136
			VLA:76 - Bc. Vojtová Danka, r. Dreveňáková, nar. 9.8.1962, č.170, Lada, PSČ:08212, SR	0	0	271/1355	271,00	30,136
1629	708	78,73	VLA:33 - Dzurja Ondrej, r. Dzurja, nar. 10.8.1956, Taľka 92, Lipníky, PSČ:08215, SR	0	0	168/708	168,00	18,682
			VLA:7 - Ferenc Ján, r. Ferenc, nar. 17.4.1971, č.8, Šarišská Poruba, PSČ:08212, SR	0	0	408/708	408,00	45,370
			VLA:80 - Ferenc Juraj, r. Ferenc, nar. 22.7.1934, Lipníky 65, Lipníky, PSČ:08212, SR	6	0	132/708	132,00	14,678
1630	326	36,25	VLA:81 - Marinčáková Mária, r. Juskaninová, nar. 03.04.1936, č.13, Trnkov, PSČ:08212, SR	0	0	1/1	326,00	36,250
1631	1010	112,31	VLA:79 - David Ján SPR:3 - Slovenský pozemkový fond, IČO 17335345, Búdкова cesta 36, Bratislava 11, PSČ:81715, SR	3	3	1/1	1010,00	112,310
1632	507	56,38	VLA:84 - David Ján, r. David SPR:3 - Slovenský pozemkový fond, IČO 17335345, Búdкова cesta 36, Bratislava 11, PSČ:81715, SR	3	3	1/1	507,00	56,380
1633	930	103,42	VLA:87 - Pankuchová Anna, r. Ferencová SPR:3 - Slovenský pozemkový fond, IČO 17335345, Búdкова cesta 36, Bratislava 11, PSČ:81715, SR	3	3	1/1	930,00	103,420

Katastr. územie: Chmeľov(820709)  
 Obec: Chmeľov (524506)  
 Okres: Prešov (707)  
 Kraj: Prešovský (7)

**PROJEKT POZEMKOVÝCH ÚPRAV JPÚ ŠARIŠSKÁ PORUBA POS (K.Ú.  
 CHMEĽOV)  
 REGISTER NOVÉHO STAVU časť B/1- vlastníci, správcovia a zástupcovia vlastníkov**

Dátum: 15.12.2023 Str.2  
 Vyhotožil: EuroGeo-CADaster s.r.o.  
 Adresa: Czambelova 2 , Košice, PSČ:04001

číslo parcely nového stavu	výmera parcely v m <sup>2</sup>	hodn. nového pozemku s porastom v €	VLA: (18) osobné číslo - (17) vlastník nového pozemku BSM: (20) osobné číslo - (19) manžel vlastníka v BSM SPR: (22) osobné číslo - (21) správca alebo zástupca	TUC	TVL	vlastnícky podiel	výmera vl. podielu v obvode v m <sup>2</sup>	hodnota vl. podielu v obvode v €
1	2	16	17, 18, 19, 20, 21, 22	23	24	25	26	27
1634	569	63,27	VLA:83 - Cimbríková Anna, r. Gabčová SPR:3 - Slovenský pozemkový fond, IČO 17335345, Búdкова cesta 36, Bratislava 11, PSČ:81715, SR	3	3	377/569	377,00	41,921
			VLA:32 - Dzuricová Mária, r. Kaňuch Ladzenská SPR:3 - Slovenský pozemkový fond, IČO 17335345, Búdкова cesta 36, Bratislava 11, PSČ:81715, SR	3	3	24/569	24,00	2,669
			VLA:34 - Hažlinská Zuzana, r. Kaňuch Ladzenská SPR:3 - Slovenský pozemkový fond, IČO 17335345, Búdкова cesta 36, Bratislava 11, PSČ:81715, SR	3	3	24/569	24,00	2,669
			VLA:36 - Kaňuch Ladzenský Andrej, r. Kaňuch Ladzenský SPR:3 - Slovenský pozemkový fond, IČO 17335345, Búdкова cesta 36, Bratislava 11, PSČ:81715, SR	3	3	24/569	24,00	2,669
			VLA:37 - Kaňuchová Anna, r. Kaňuchová Ladzenská SPR:3 - Slovenský pozemkový fond, IČO 17335345, Búdкова cesta 36, Bratislava 11, PSČ:81715, SR	3	3	24/569	24,00	2,669
			VLA:38 - Kaňuchová Ladzenská Alžbeta SPR:3 - Slovenský pozemkový fond, IČO 17335345, Búdкова cesta 36, Bratislava 11, PSČ:81715, SR	3	3	24/569	24,00	2,669
			VLA:39 - Kaňuchová Ladzenská Alžbeta SPR:3 - Slovenský pozemkový fond, IČO 17335345, Búdкова cesta 36, Bratislava 11, PSČ:81715, SR	3	3	24/569	24,00	2,669
			VLA:40 - Kaňuchová Ladzenská Zuzana SPR:3 - Slovenský pozemkový fond, IČO 17335345, Búdкова cesta 36, Bratislava 11, PSČ:81715, SR	3	3	24/569	24,00	2,669
			VLA:41 - Michalová Mária, r. Kaňuch Ladzenská SPR:3 - Slovenský pozemkový fond, IČO 17335345, Búdкова cesta 36, Bratislava 11, PSČ:81715, SR	3	3	24/569	24,00	2,669
1635	408	45,37	VLA:3 - Slovenský pozemkový fond, IČO 17335345, Búdкова cesta 36, Bratislava 11, PSČ:81715, SR	1	1	1/1	408,00	45,370

TUC (typ účastníka): 0 - vlastník, ktorého miesto trvalého pobytu alebo sídlo sú známe, 1 - správa majetku štátu, kde je vlastníkom Slovenská republika, 2 - správa majetku obce, kde vlastníkom je obec, 3 - známy vlastník, ktorého miesto trvalého pobytu alebo sídlo nie je známe, 4 - neznámy vlastník, 5 - vlastník, ktorý má zo zákona obmedzené vlastnícke práva, 6 - poručník, po ktorom sa prihlásil domnelý dedič, 7 - poručník, po ktorom sa neprihlásil žiadny domnelý dedič, 8 - zaniknutá právnická osoba bez právneho nástupcu a so zrušeným IČO, 9 - vlastník, ktorý je známy a je známe aj miesto trvalého pobytu alebo sídlo, ale ktorý si svoje vlastnícke práva k pozemkom neuplatnil, 10 - vlastník nesceľovaných pozemkov

TVL (typ vlastníka): 0 - vlastník, ktorého miesto trvalého pobytu alebo sídlo je známe; vlastník, ktorý má zo zákona obmedzené práva; poručník, po ktorom sa prihlásil domnelý dedič alebo dedičia (dedičské konanie zatiaľ nebolo začaté alebo skončené); poručník, po ktorom sa neprihlásil žiadny dedič, 1 - správa majetku štátu, kde je vlastníkom Slovenská republika, 2 - správa majetku obce, kde vlastníkom je obec v Slovenskej republike, 3 - známy vlastník, ktorého miesto trvalého pobytu alebo sídlo nie je známe, 4 - neznámy vlastník; zaniknutá právnická osoba bez právneho nástupcu, 9 - duplicitný vlastník