

11 10 2021

VO
Delo
ILD

710-2290090438
08102021-8101



Dodávateľ

Východoslovenská energetika a.s.

Mlynská 31, 042 91 Košice

Bankové spojenie: **SK30 7300 0000 0090 0004 0409**

BIC: INGB SKBX

IČO: 44483767 DIČ: 2022730457 IČ DPH: SK2022730457

Obchodný register Okresného súdu Košice I, oddiel Sa, vložka č. 1628/V

Linka VSE: 0850 123 333

info@vse.sk www.vse.sk

Obec Chmeľov
Chmeľov 89
082 15 Chmeľov

Platobné údaje

NA ÚHRADU 333,74 EUR

Variabilný symbol **2290090438**

Dátum splatnosti **22.10.2021**

Dátum dodania 30.09.2021

Dátum vyhotovenia 08.10.2021

Spôsob úhrady Príkaz na úhradu

Mena dokladu EUR



PAY by square



Odberateľ

Obec Chmeľov

Chmeľov 89

082 15 Chmeľov

IČO: 00327115 DIČ: 2021225492

Zákaznícke číslo: 5100260151

(Uvádzajte, prosím, pri kontakte s našou spoločnosťou.)

Obdobie: 01.09.2021 – 30.09.2021

Názov položky	Daňový základ	DPH (%)	DPH	Spolu s DPH
Elektrina	278,12	20 %	55,62	333,74
Uhradené platby				0,00
NA ÚHRADU				333,74

Nedoplatok 333,74 EUR nám uhradte do 22.10.2021 na bankový účet SK30 7300 0000 0090 0004 0409.

FAKTÚRA došla 11.10.21 Ev. č. 420/2021

Materiál-práce služby dodané a prevzaté
MNOŽSTVO-KVALITA a CENA súhlasí
protokol:

prij. č.:

Dátum: 11.10.2021 podpis

UHRAĐTE € 333,74

Dátum: podpis

Správnosť operácie nariadil-schválil: podpis

Dňa: podpis ved. prac.

Predbežná kontrola vykonaná

dňa: 11.10.21

podpis:

Závazok krytý
rozpočtom:

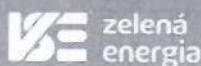

Dajte vášmu podnikaniu zelenú.
Energiu, aj budúcnosť.

zelenaaenergia.sk/firmy

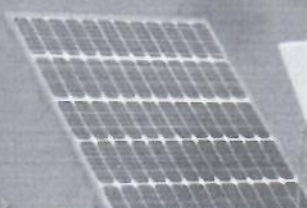



ROZPIS POLOŽIEK

k faktúre č.: **7293244397**

Zákaznícke číslo: **5100260151**

Číslo zmluvného účtu: **2290090433**

Odberateľ: **Obec Chmeľov**

Údaje o odbernom mieste

Adresa: Chmeľov 89, 082 15 Chmeľov
Číslo OM: 194426
EIC kód: 24ZVS000002S149E

Produkt: LUX Midi
Balík: BIZNIS
Distribučná sadzba: X3-C2

Vyhodnotenie výkonu

MAX 24h 4,683 kW
MAX 24h 7,120 A
Dohodnutá rezervovaná kapacita 35,000 A
Maximálna rezervovaná kapacita 35,000 A

Vyhodnotenie účinníka

Tg fi (CP1) = 10,00 / 64,00 = 0,156 (Cos fi = 0,988)
Tg fi (CP2) = 89,00 / 479,00 = 0,186 (Cos fi = 0,983)
Tg fi (CP3) = 127,00 / 662,00 = 0,192 (Cos fi = 0,982)
Záväzná hodnota účinníka Cos fi = 0,95

Prehľad spotreby

Elektromer	Tarifa	Počiatkový stav	Konečný stav	Rozdiel	Násobiteľ	Namerané údaje	Straty	Spolu MJ
Obdobie: 01.09.2021 - 30.09.2021								
11822115	Činný odber ST (CP1)	11340,00	11404,00	64,00	1,00000	64,00		64,00 kWh
11822115	Činný odber VT (CP2)	43497,00	43976,00	479,00	1,00000	479,00		479,00 kWh
11822115	Činný odber NT (CP3)	48854,00	49516,00	662,00	1,00000	662,00		662,00 kWh
11822115	Jalový odber ST (CP1)	2582,00	2592,00	10,00	1,00000	10,00		10,00 kVArh
11822115	Jalový odber VT (CP2)	10591,00	10680,00	89,00	1,00000	89,00		89,00 kVArh
11822115	Jalový odber NT (CP3)	12152,00	12279,00	127,00	1,00000	127,00		127,00 kVArh
11822115	Jalová dodávka 24	236,00	238,00	2,00	1,00000	2,00		2,00 kVArh

Fakturované položky 01.09.2021 - 30.09.2021

Názov položky	Množstvo MJ	Jednotková cena	Spolu bez DPH
Silová elektrina	1 205,000 kWh	0,07534000	90,78
Stála platba za odberné miesto			5,00
Zlava s kontraktom			-13,62
Spotrebná daň	1 205,000 kWh	0,00132000	1,59
Tarifa za systémové služby	1 205,000 kWh	0,00630810	7,60
Tarifa za prevádzkovanie systému	1 205,000 kWh	0,02374050	28,61
Tarifa za prístup do distribučnej sústavy - platba za výkon	35,000 A	0,68070000	23,82
Tarifa za distribúciu elektriny vrátane prenosu elektriny	1 205,000 kWh	0,03180000	38,32
Tarifa za distribučné straty	1 205,000 kWh	0,00767000	9,24
Odvod do Národného jadrového fondu	1 205,000 kWh	0,00327000	3,94
Elektrina (bez DPH 20 %)			195,28

234,34





ROZPIS POLOŽIEK

k faktúre č.: **7293244397**

Zákaznícke číslo: **5100260151**

Číslo zmluvného účtu: **2290090433**

Odberateľ: **Obec Chmeľov**

Údaje o odbernom mieste

Adresa: Chmeľov 89, 082 15 Chmeľov
Číslo OM: 194411 *014+49*
EIC kód: 24ZVS000002S133T

Produkt: KLASIK Midi
Balík: BIZNIS
Distribučná sadzba: X3-C2

Vyhodnotenie výkonu

MAX 24h 3,356 kW
MAX 24h 5,100 A
Dohodnutá rezervovaná kapacita 40,000 A
Maximálna rezervovaná kapacita 40,000 A

Vyhodnotenie účinníka

Tg fi (CP1) = 24,00 / 91,00 = 0,264 (Cos fi = 0,966)
Tg fi (CP2) = 31,00 / 137,00 = 0,226 (Cos fi = 0,975)
Tg fi (CP3) = 18,00 / 93,00 = 0,194 (Cos fi = 0,981)
Závazná hodnota účinníka Cos fi = 0,95

Prehľad spotreby

Elektromer	Tarifa	Počiatočný stav	Konečný stav	Rozdiel	Násobiteľ	Namerané údaje	Straty	Spolu MJ
Obdobie: 01.09.2021 - 30.09.2021								
11821262	Činný odber ST (CP1)	21131,00	21222,00	91,00	1,00000	91,00		91,00 kWh
11821262	Činný odber VT (CP2)	34136,00	34273,00	137,00	1,00000	137,00		137,00 kWh
11821262	Činný odber NT (CP3)	23299,00	23392,00	93,00	1,00000	93,00		93,00 kWh
11821262	Jalový odber ST (CP1)	3734,00	3758,00	24,00	1,00000	24,00		24,00 kVArh
11821262	Jalový odber VT (CP2)	5671,00	5702,00	31,00	1,00000	31,00		31,00 kVArh
11821262	Jalový odber NT (CP3)	3734,00	3752,00	18,00	1,00000	18,00		18,00 kVArh
11821262	Jalová dodávka 24	6318,00	6443,00	125,00	1,00000	125,00		125,00 kVArh

Fakturované položky 01.09.2021 - 30.09.2021

Názov položky	Množstvo MJ	Jednotková cena	Spolu bez DPH
Silová elektrina	321,000 kWh	0,09833000	31,56
Stála platba za odberné miesto			5,00
Zľava s kontraktom			-4,73
Spotrebná daň	321,000 kWh	0,00132000	0,42
Tarifa za systémové služby	321,000 kWh	0,00630810	2,02
Tarifa za prevádzkovanie systému	321,000 kWh	0,02374050	7,62
Tarifa za prístup do distribučnej sústavy - platba za výkon	40,000 A	0,68070000	27,23
Tarifa za distribúciu elektriny vrátane prenosu elektriny	321,000 kWh	0,03180000	10,21
Tarifa za distribučné straty	321,000 kWh	0,00767000	2,46
Odvod do Národného jadrového fondu	321,000 kWh	0,00327000	1,05
Elektrina (bez DPH 20 %)			82,84

99,40
50.- beh
49,40 KD

99,40

