

09 09 2021

710-2290220742  
08092021-8101



**Dodávateľ**

Východoslovenská energetika a.s.

Mlynská 31, 042 91 Košice

Bankové spojenie: **SK30 7300 0000 0090 0004 0409**

BIC: INGB SKBX

IČO: 44483767 DIČ: 2022730457 IČ DPH: SK2022730457

Obchodný register Okresného súdu Košice I, oddiel Sa, vložka č. 1628/V

Linka VSE: 0850 123 333

info@vse.sk www.vse.sk

DS

Obec Chmeľov

Chmeľov 89

082 15 Chmeľov

**Platobné údaje**

NA ÚHRADU 33,65 EUR

Variabilný symbol 2290220742

Dátum splatnosti 22.09.2021

Dátum dodania 31.08.2021

Dátum vyhotovenia 08.09.2021

Spôsob úhrady Príkaz na úhradu

Mena dokladu EUR



PAY by Square



**Odberateľ**

Obec Chmeľov

Chmeľov 89

082 15 Chmeľov

IČO: 00327115 DIČ: 2021225492

**Zákaznícke číslo: 5100260151**

(Uvádzajte, prosím, pri kontakte s našou spoločnosťou.)

Obdobie: 01.08.2021 – 31.08.2021

Názov položky	Daňový základ	DPH (%)	DPH	Spolu s DPH
Elektrina	28,04	20 %	5,61	33,65
Uhradené platby				0,00
<b>NA ÚHRADU</b>				<b>33,65</b>

Nedoplatok 33,65 EUR nám uhrad'te do 22.09.2021 na bankový účet SK30 7300 0000 0090 0004 0409.

09 09 2021

366/2021

FAKTÚRA došla ..... Ev. č. ....  
Materiál-práce služby dodané a prevzaté  
MNOŽSTVO-KVALITA a CENA súhlasí  
protokol:

prij. č.:

Dátum: 09 09 2021

podpis

UHRADTE EUR 33,65

Dátum:

podpis

Správnosť operácií nariadení-schválil:

podpis ved. prac.

Predbežná kontrola vykonaná

zelená energia

podpis:

Dajte vášmu podnikaniu zelenú.  
Energii, aj budúcnosť.

zelenaaenergia.sk/firmy

Závazok krytý  
rozpočtom:

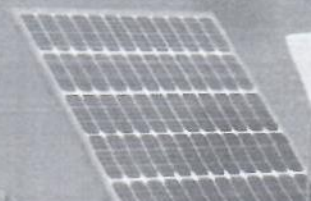



## ROZPIS POLOŽIEK

k faktúre č.: **7292632620**

Zákaznícke číslo: **5100260151**

Číslo zmluvného účtu: **2290220742**

Odberateľ: **Obec Chmeľov**

### Údaje o odbernom mieste

Adresa: Chmeľov 89, 082 15 Chmeľov  
Číslo OM: 335097 *DS*  
EIC kód: 24ZVS0000011390Z

Produkt: KLASIK Midi  
Balík: BIZNIS  
Distribučná sadzba: X3-C2

### Vyhodnotenie výkonu

MAX 24h: 2,160 kW  
MAX 24h: 3,280 A  
Dohodnutá rezervovaná kapacita: 32,000 A  
Maximálna rezervovaná kapacita: 32,000 A

### Vyhodnotenie účinníka

Tg fi (CP1) = 0,00 / 0,00 = 0,000 (Cos fi = 1,000)  
Tg fi (CP2) = 0,00 / 0,00 = 0,000 (Cos fi = 1,000)  
Tg fi (CP3) = 0,00 / 0,00 = 0,000 (Cos fi = 1,000)  
Závazná hodnota účinníka Cos fi = 0,95

### Prehľad spotreby

Elektromer	Tarifa	Počiatkový stav	Konečný stav	Rozdiel	Násobiteľ	Namerané údaje	Straty	Spolu MJ
<b>Obdobie: 01.08.2021 - 31.08.2021</b>								
39608	Činný odber 24	11764,00	11772,00	8,00	1,00000	8,00		8,00 kWh

### Fakturované položky 01.08.2021 - 31.08.2021

Názov položky	Množstvo MJ	Jednotková cena	Spolu bez DPH
Silová elektrina	8,000 kWh	0,09833000	0,79
Stála platba za odberné miesto			5,00
Zľava s kontraktom			-0,12
Spotrebná daň	8,000 kWh	0,00132000	0,01
Tarifa za systémové služby	8,000 kWh	0,00630810	0,05
Tarifa za prevádzkovanie systému	8,000 kWh	0,02374050	0,19
Tarifa za prístup do distribučnej sústavy - platba za výkon	32,000 A	0,68070000	21,78
Tarifa za distribúciu elektriny vrátane prenosu elektriny	8,000 kWh	0,03180000	0,25
Tarifa za distribučné straty	8,000 kWh	0,00767000	0,06
Odvod do Národného jadrového fondu	8,000 kWh	0,00327000	0,03
<b>Elektrina (bez DPH 20 %)</b>			<b>28,04</b>

6101-0807202111390Z-4-4925-294979617074032-406

