

11 10 2021

DS

Dodávateľ

Východoslovenská energetika a.s.

Mlynská 31, 042 91 Košice

Bankové spojenie: **SK30 7300 0000 0090 0004 0409**

BIC: INGB SKBX

IČO: 44483767 DIČ: 2022730457 IČ DPH: SK2022730457

Obchodný register Okresného súdu Košice I, oddiel Sa, vložka č. 1628/V

Linka VSE: 0850 123 333

info@vse.sk www.vse.sk

710-2290220742
08102021-8101



Obec Chmeľov
Chmeľov 89
082 15 Chmeľov

Platobné údaje

NA ÚHRADU 32,32 EUR

Variabilný symbol 2290220742

Dátum splatnosti 22.10.2021

Dátum dodania 30.09.2021

Dátum vyhotovenia 08.10.2021

Spôsob úhrady Príkaz na úhradu

Mena dokladu EUR



PAY by square

Odberateľ

Obec Chmeľov
Chmeľov 89
082 15 Chmeľov

IČO: 00327115 DIČ: 2021225492

Zákaznícke číslo: 5100260151

(Uvádzajte, prosím, pri kontakte s našou spoločnosťou.)

Obdobie: 01.09.2021 – 30.09.2021

Názov položky	Daňový základ	DPH (%)	DPH	Spolu s DPH
Elektrina	26,93	20 %	5,39	32,32
Uhradené platby				0,00
NA ÚHRADU				32,32

Nedoplatok 32,32 EUR nám uhradte do 22.10.2021 na bankový účet SK30 7300 0000 0090 0004 0409.

FAKTÚRA došla 11 10 2021 Ev. č. 424/2021

Materiál-práce služby dodané a prevzaté
MNOŽSTVO-KVALITA a CENA súhlasí
protokol:

príj. č.:

Dátum: 11 10 2021

podpis

UHRADTE sa 32,32

Dátum:

Správnosť operácie nariadení-schválil

podpis

Dňa:

podpis ved. prez.

Predbežná kontrola vykonaná

dňa: 11 10 2021

podpis:

Závazok krytý
rozpočtom:

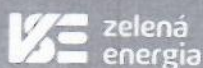

Dajte vášmu podnikaniu zelenú.
Energiu, aj budúcnosť.

zelenaaenergia.sk/firmy

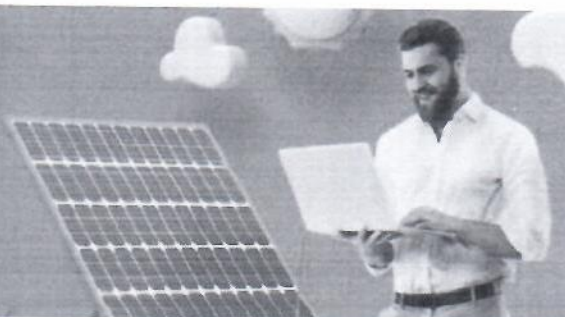



ROZPIS POLOŽIEK

k faktúre č.: **7294231833**

Zákaznícke číslo: **5100260151**

Číslo zmluvného účtu: **2290220742**

Odberateľ: **Obec Chmeľov**

Údaje o odbernom mieste

Adresa: Chmeľov 89, 082 15 Chmeľov
Číslo OM: 335097 **DE**
EIC kód: 24ZVS0000011390Z

Produkt: KLASIK Midi
Balík: BIZNIS
Distribučná sadzba: X3-C2

Vyhodnotenie výkonu

MAX 24h: 0,240 kW
MAX 24h: 0,360 A
Dohodnutá rezervovaná kapacita: 32,000 A
Maximálna rezervovaná kapacita: 32,000 A

Vyhodnotenie účinníka

Tg fi (CP1) = 0,00 / 0,00 = 0,000 (Cos fi = 1,000)
Tg fi (CP2) = 0,00 / 0,00 = 0,000 (Cos fi = 1,000)
Tg fi (CP3) = 0,00 / 0,00 = 0,000 (Cos fi = 1,000)

Záväzná hodnota účinníka Cos fi = 0,95

Prehľad spotreby

Elektromer	Tarifa	Počiatkový stav	Konečný stav	Rozdiel	Násobiteľ	Namerané údaje	Straty	Spolu MJ
Obdobie: 01.09.2021 - 30.09.2021								
39608	Činný odber 24	11772,00	11773,00	1,00	1,00000	1,00		1,00 kWh

Fakturované položky 01.09.2021 - 30.09.2021

Názov položky	Množstvo MJ	Jednotková cena	Spolu bez DPH
Silová elektrina	1,000 kWh	0,09833000	0,10
Stála platba za odberné miesto			5,00
Zľava s kontraktom			-0,02
Spotrebná daň	1,000 kWh	0,00132000	0,00
Tarifa za systémové služby	1,000 kWh	0,00630810	0,01
Tarifa za prevádzkovanie systému	1,000 kWh	0,02374050	0,02
Tarifa za prístup do distribučnej sústavy - platba za výkon	32,000 A	0,68070000	21,78
Tarifa za distribúciu elektriny vrátane prenosu elektriny	1,000 kWh	0,03180000	0,03
Tarifa za distribučné straty	1,000 kWh	0,00767000	0,01
Odvod do Národného jadrového fondu	1,000 kWh	0,00327000	0,00
Elektrina (bez DPH 20 %)			26,93

